

**Verordnung der Stadt Schwabach
zur Festsetzung eines Überschwemmungsgebietes
der Rednitz im Bereich der Stadt Schwabach
für die Fließstrecke der Rednitz von
Flusskilometer 16,20 bis 18,40 und von Flusskilometer 20,40 bis 25,60
in der Stadt Schwabach.**

Die Stadt Schwabach erlässt aufgrund des § 31b Abs. 2 Satz 3 Wasserhaushaltsgesetz (WHG) i.d.F. der Bekanntmachung vom 03. Mai 2005 (BGBl I S. 1224) in Verbindung mit Art. 61 Abs. 1 Satz 1 und 75 des Bayer. Wassergesetzes (BayWG) i.d.F. der Bekanntmachung vom 19. Juli 1994 (GVBl S. 822), zuletzt geändert durch Gesetz vom 20. Dezember 2007 (GVBl S. 969) folgende Verordnung:

§ 1 Allgemeines

Zur Regelung des Wasserabflusses der Rednitz im Gebiet der Stadt Schwabach wird das in §2 näher beschriebene Überschwemmungsgebiet festgesetzt.

§ 2 Überschwemmungsgebiet

(1) Für die Rednitz wird für die Fließstrecke im Stadtgebiet Schwabach von Flusskilometer 16,20 bis 18,40 und von Flusskilometer 20,40 bis 25,60 ein Überschwemmungsgebiet festgesetzt.

(2) Die vom Überschwemmungsgebiet Rednitz ganz oder teilweise betroffenen Grundstücke können den maßgeblichen Lageplänen vom 10.09.2007 im Maßstab 1 : 2.500 entnommen werden, die Bestandteile dieser Verordnung sind. Sie sind bei der Stadt Schwabach zur Einsicht hinterlegt. Im Übrigen können die Grenzen des Überschwemmungsgebietes aus dem im Anhang veröffentlichten Übersichtsplan (nicht maßstäblich) entnommen werden

(3) Veränderungen der Grundstücksgrenzen oder Bezeichnungen der betroffenen Grundstücke berühren die festgesetzten Grenzen des Überschwemmungsgebietes nicht.

§ 3 Inkrafttreten

Diese Verordnung tritt am Tage nach ihrer Bekanntmachung im Amtsblatt der Stadt Schwabach in Kraft.

Schwabach, den 04.06.2008
STADT SCHWABACH
Matthias Thürauf
Oberbürgermeister

Anlage

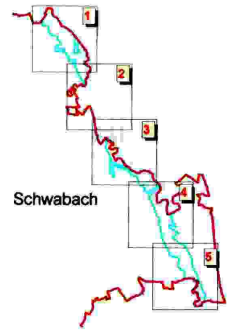
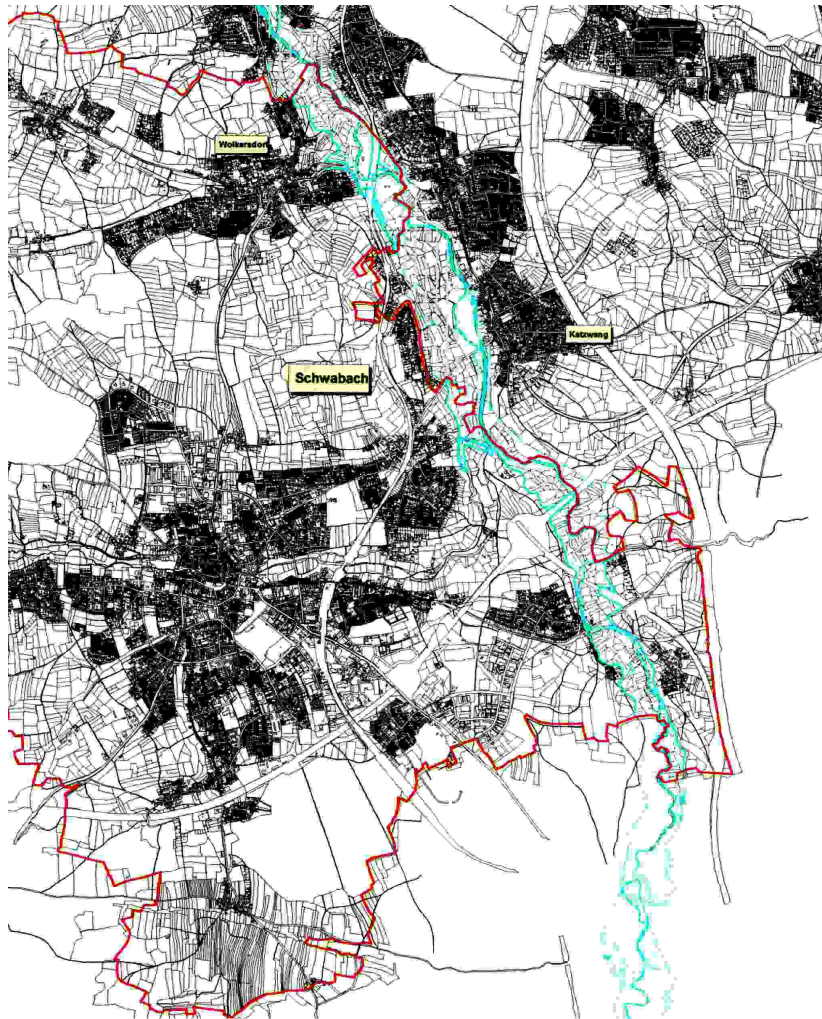

Vorhaben: Gew I, Rednitz Fluss-km 16.20 bis 25.60 Fluss-km 20.40 bis 25.60 Festsetzung des Überschwemmungsgebiets		Anlage: 2	
Vorhabenstyp: Stadt Schwabach		Plan-Nr.:	
Inhalt: Schwabach		Ausgabe vom:	
Quelle: Schwabach		Einsatz für:	
Maßstab: 1 : 25 000		Ursprung:	
Übersichtslageplan			
Wasserwirtschaftsamt Nürnberg			
Entwurfsverfasser: <i>[Signature]</i>		anhr: H. Schmidt	
Datum: 10.09.2007		gpc: Fr. Schimmel	
Zeichner: Kahl (Lfd. Bauleitung)		Datum:	
Überprüfer:		Unterschrift:	
		gpr: H. Isert	