STADT **SCHWABACH**

Die Goldschlägerstadt.

ÜBERNACHTEN

in der Stadt des Goldes

& GENIEßEN



HOTELS

FERIENWOHNUNGEN

RESTAURANTS

CAFÉS & BARS

WILLKOMMEN IN DER GOLDSCHLÄGERSTADT

Schwabach ist ein echtes Goldstück – und das im wahrsten Sinne des Wortes. Seit über 500 Jahren wird hier echtes Blattgold geschlagen, so kunstvoll, dass das Goldschläger-Handwerk 2025 offiziell als Immaterielles Kulturerbe Deutschlands ausgezeichnet wird. Ein glänzender Grund mehr, Schwabach einen genussvollen Besuch abzustatten.

Zwischen Fachwerk und Goldglanz

Rund um den historischen Marktplatz laden schmucke Fachwerkhäuser, gemütliche Cafés, traditionsreiche Gasthäuser und moderne Lokale zum Verweilen ein. Ein idealer Ort für kulinarischen Genuss und stilvolles Entspannen – vielleicht mit Blick auf die berühmten, mit über 2000 Blattgoldziegeln geschmückten Rathaus-Türmen.

Genuss mit Geschichte

Ob fränkisch-deftig oder raffiniert-modern: Die Schwabacher Küche zeigt sich vielseitig und authentisch – gern auch mal mit einem Hauch von Gold. Hier trifft regionale Gastlichkeit auf kreative Kochkunst, eingebettet in eine Stadt, die glänzende Geschichten erzählt.

Übernachten mit Stil und Charme

Vom familiengeführten Traditionshaus bis zum modernen Stadthotel bietet Schwabach für jeden Geschmack die passende Unterkunft. Ob ruhiges Gästezimmer im charmanten Altbau oder komfortables Businesshotel mit besten Anbindungen – hier finden Sie herzliche Gastfreundschaft, persönlichen Service und kurze Wege zu allen Highlights der Stadt.





Allgemeine Hinweise

■ Bei der Vielzahl der gastronomischen Betriebe in Schwabach sind Veränderungen immer wieder möglich. Daher kann die Broschüre keinen Anspruch auf Vollständigkeit erheben und Änderung bleiben vorbehalten.
Stand: Oktober 2026

■ Nicht nur Familien mit kleinen Kindern kennen das Problem: Man ist in der Stadt unterwegs und plötzlich kommt der Moment, an dem nur noch eines von Interesse ist: Wo ist die nächste Toilette?

nette Toilette
Eine Aktion der Stadt Schwabach

Die Lösung für dieses Problem bietet in Schwabach das Projekt „Nette Toilette“: Gastronomen bieten Passanten ihre stillen Örtchen kostenlos zur Benutzung an, auch wenn diese keine Gäste sind. Kenntlich gemacht sind die teilnehmenden Betriebe mit dem abgebildeten Aufkleber.

HOTELS
PENSIONEN

Lage der Hotels siehe Stadtplan Seite 18.
Besonderheiten wie eigenes Restaurant, Tagungsräume, WLAN und Barrierefreiheit sind mit ■ angegeben.

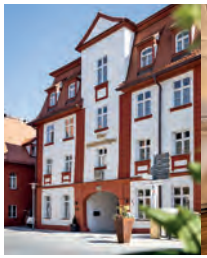


1 Das Goldschläger Boutique Hotel

Nürnberger Straße 2–4
Telefon: 09122 174 39 90
Anzahl Betten: 55

E-Mail: kontakt@hotel-goldschlaeger.de
www.hotel-goldschlaeger.de

■ barrierefrei ■ WLAN


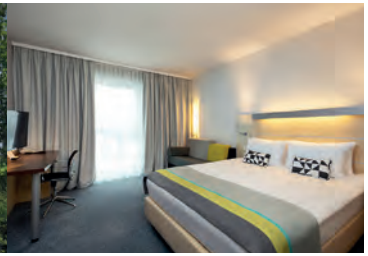

2 Holiday Inn Express Nürnberg-Schwabach ***S

Wendelsteiner Straße 4
Telefon: 09122 18800
Fax: 09122 1880888
Anzahl Betten: 200

E-Mail: info@express-schwabach.de
www.express-schwabach.de

■ Tagungsräume ■ barrierefrei ■ rauchfreies Haus ■ WLAN



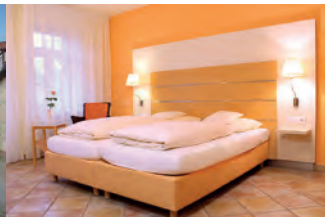

3 Hotel Centro***

Südliche Mauerstraße 9
Telefon: 09122 873200
Fax: 09122 8732050

Anzahl Betten: 18

E-Mail: info@hotelcentroschwabach.de
www.hotelcentroschwabach.de

■ barrierefrei ■ rauchfreies Haus ■ WLAN




4 Hotel Gelber Löwe / Dietersdorf

Oberbaimbacher Weg 11
Telefon: 0911 63297967
Fax: 0911 63216910

Anzahl Betten: 15
Mobil: 0163 6321696

E-Mail: info@last-room.de
www.last-room.de

■ rauchfreies Haus ■ WLAN




5 Hotel Porlein

Zöllnertorstraße 10
Telefon: 09122 2378
Fax: 09122 13000

Anzahl Betten: 14

E-Mail: info@hotel-porlein.de
www.hotel-porlein.de

■ rauchfreies Haus ■ WLAN




6 Hotel Raab Inspektorsgarten

Äußere Rittersbacher Straße 14
Telefon: 09122 93880
Fax: 09122 938860

Anzahl Betten: 70

E-Mail: info@hotel-raab.de
www.hotel-raab.de

■ Restaurant ■ Tagungsräume ■ WLAN




7 Pension Unterreichenbach

Markgrafenstraße 20
Telefon: 09122 15717
Mobil: 0171 2911486

Anzahl Betten: 28

E-Mail: pension.unterreichenbach@t-online.de
www.pension-unterreichenbach.com

■ rauchfreies Haus ■ WLAN


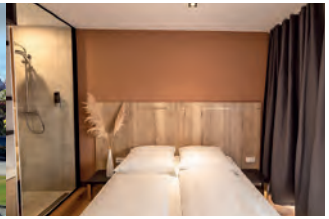

8 24 Seven Hotel

Flurstraße 105
Telefon: 09122 8896440

E-Mail: schwabach@24seven-hotel.de
www.24seven-hotel.de

■ barrierefrei ■ WLAN

1 Apartment am Stadtpark

Barbara Fleischmann, Dr.-Kittler-Str. 7
Telefon: 09122 16428
Mobil: 0178 2093709

E-Mail: bfleischmann@gmx.de

Einzimmerapartment (35 m²) für 1 – 2 Personen
Nichtraucher · WLAN · keine Haustiere



2 Appartement Sternchen

Cerstin Helfer, Kappelbergsteig 24 b
Telefon: 09122 6309317
E-Mail: app_sternchen@t-online.de

Ferienwohnung für 2 Personen (max. 4 Pers.)
Nichtraucher · WLAN



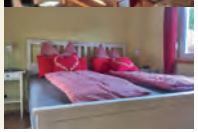

3 Ferienwohnung Borg

Raymond Borg, Austraße 14
Telefon: 09122 830837

E-Mail: beateborg@freenet.de
www.malta-apart-sc.de

Apartment bis max. 2 – 3 Personen
Nichtraucher · WLAN





4 Ferienwohnungen Flecken

Gerlinde Flecken, Neutorstraße 1
Telefon: 09122 4286 · Fax: 09123 4211
Mobil: 0176 5687791

E-Mail: info@ferienwohnungen-schwabach.de
www.ferienwohnungen-schwabach.de

Ferienwohnung für 4 – 5 Personen
Ferienwohnung für 4 – 8 Personen
Nichtraucher · WLAN





5 Ferienwohnung Markmann

Rike Markmann, Rohrersmühlstraße 11
Mobil: 0173 9645633

E-Mail: rike.markman.sc@gmail.com

Ferienwohnung bis 2 Personen
(Mindestaufenthalt 2 Nächte)
Nichtraucher · WLAN · Balkon · Kfz-Stellplatz





6 Ferienwohnung Pfister

Familie Pfister, Nassauer Straße 9
Telefon: 09122 2801
Mobil: 01577 2487952

E-Mail: fewopfister@t-online.de
www.ferienwohnung-pfister.de

Ferienwohnung bis 5 Personen (2 DZ / 1 EZ)
Dachwohnung bis 3 Personen
Nichtraucher · WLAN





7 Ferienwohnung Seltmann-Scheibel

Marga Seltmann-Scheibel, Rittersbacher Str. 24
Telefon: 09122 13017
Mobil: 0174 2184178
Fax: 09122 8790897

E-Mail: info@seltmann-scheibel.de
www.seltmann-scheibel.de

Ferienwohnungen für 2 – 4 Personen
WLAN

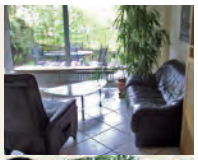



8 Ferienwohnung Waldheim

Pita Weiß, Waldheimstraße 2
Telefon: 0173 6454380

E-Mail: pitaweiss@gmail.com

max. 5 Personen

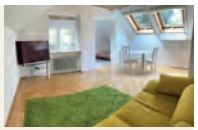

9 Gästehaus am Heroldsberg

Dietersdorf

Hannelore Schaible, Heroldsberg 5
Telefon: 0911 6320021
Mobil: 0172 9330620
E-Mail: dr.schaible@t-online.de

3 Gästezimmer
Nichtraucher · WLAN


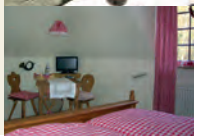

10 Gästewohnung Schwenke

Heidrun Schwenke, Schulgasse 7
Telefon: 09122 2620
Mobil: 0176 76751838 oder 0176 56891849

E-Mail: heidi.schwenke@gmx.de
www.zimmer-in-schwabach.de

Gästewohnung für 2 – 4 Personen
WLAN




11 Gästewohnung Thaler-Wieland

Ulrike Thaler-Wieland, Schulgasse 15
Telefon: 09122 72453
Mobil: 0176 61514765
E-Mail: ulrike.thaler-wieland@gmx.de

Gästewohnung für 2 Personen
Nichtraucher · WLAN




12 Gästewohnung Unterreichenbach

Unterreichenbach

Gisela Schmidt, Markgrafenstraße 20 a
Telefon: 09122 15717
Mobil: 0171 2911486

E-Mail: pension.unterreichenbach@t-online.de
www.pension-unterreichenbach.com

4 Gästewohnungen bis 4 Personen
Nichtraucher · WLAN




13 Gästezimmer Zentral

Fam. Schorscher, Bahnhofstr. 15
Mobil: 0151 67804773

E-Mail: mscorp@t-online.de

Gästezimmer für 2 Personen
Nichtraucher · WLAN



14 Gold Apartments

Kurt Bastwöste, Münzgasse 5
Telefon: 0176 47625278

E-Mail: kurt.bastwoeste@googlemail.com
www.gold-apartments.de

Wohnungen für 1 bis 2 Personen

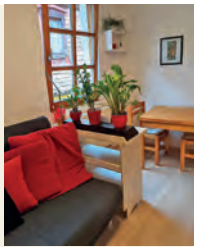

15 SchwApartments

Sissi Hennrich, Dr.-Kittler-Straße 9 a
Mobil: 0176 20530646

E-Mail: hello@schwapartments.de
www.schwapartments.de

3 Monatsapartments
2 Apartments ab 2 Nächte
Nichtraucher · WLAN




FRÄNKISCHE KÜCHE







Beim Schorsch
Nördliche Ringstraße 26
Tel. 09122 85696
Sitzpl. 65 innen, 40 außen

Burgersgarten
Badstraße 24
www.burgersgarten.de
Tel. 09122 8896190
Sitzpl. 40 innen, 155 außen

Das Laumer
Kappadocia 1
www.das-laumer.eatbu.com
Tel. 09122 6324354
Sitzpl. 50 innen, 60 außen

Gaststätte Wilhelm Tell
Bahnhofstraße 25
www.gaststaette-wilhelm-tell.com
Tel. 09122 6307475
Sitzpl. 60 innen, 100 außen

Der Stern Restaurant und Bar
Königsplatz 12
www.der-stern.com
Tel. 0151 25321800
Sitzpl. 50 große Stube,
30 kleine Stube, 65 Bar,
80 Terrasse, 120 Biergarten

Der Stern Garten
Angerstraße 10
www.der-stern.com
Tel. 09122 8875759
Sitzpl. 350 außen

Gasthaus Spachmüller / Unterreichenbach
Händelplatz 4
www.gasthaus-spachmueller.de
Tel. 09122 2320

Gaststätte Zum Döllinger / Schaftnach
Schaftnacher Straße 20
www.schaftnach.de
Tel. 09122 71037
Sitzpl. 40 innen, 65 Nebenraum,
100 Saal, 250 außen (30 überdacht)

Hotel-Gasthof Raab Inspektorsgarten / Forsthof
Äußere Rittersbacher Straße 14
www.hotel-raab.de
Tel. 09122 93880
Sitzpl. 100 innen, 120 außen, 120 Saal,
60 Nebenzimmer

INTERNATIONALE KÜCHE





ASIATISCH

Asia Lounge
Martin-Luther-Platz 15
www.asialounge-schwabach.eatbu.com
Tel. 09122 8772363
Sitzpl. 17 innen

China Restaurant ASIA HOUSE
Am Falbenholzweg 30
www.asiahouse-sc.com
Tel. 09122 8788836 oder 8788837
Sitzpl. 400 innen

Hiro Schwabach
Flurstraße 105
www.hiroschwabach.de
Tel. 09122 8898608
Sitzpl. 160 innen, 40 außen

Hosa Gärtla
Auf der Reit 3
www.hosagaertla.de
Tel. 09122 13735
Sitzpl. 20 innen, 70 außen,
40 Nebenzimmer

LePhan Asian Food & Sushi
Nürnberger Straße 41
Tel. 09122 6318598 u. 0172 6801555

Phamtastisch
Rittersbacher Straße 1
www.phamtastisch.de
09122 9839002

Sunlight Asia Restaurant
Fürther Straße 39
www.restaurant-sunlight.de
Tel. 09122 889138
Sitzpl. 50 innen, 30 außen

Thai-Food Lung Uan / Eichwasen
Wilhelm-Dümmler-Straße 116 a
www.thai-food-schwabach.eu
Tel. 09122 4269
Sitzpl. 20 innen, 20 außen

Thu Ha Lotus
Nürnberger Straße 19
www.thuhalotus.de
09122 875685

GRIECHISCH

Beim Schorsch
Angaben siehe „Fränkische Wirtschaften“

Holy Greek
Rathausgasse 2–4 — Tel. 09122 7064209
www.holygreek.de — Sitzpl. 65 innen, 70 außen

Melathron
Südliche Ringstraße 22–26 — Tel. 09122 8892950
www.melathron-schwabach.de — Sitzpl. 65 innen, 70 außen

Gaststätte Schießhaus
Schützenstraße 7 — Tel. 09122 5138
www.schiesshaus-schwabach.de — Sitzpl. 130 innen, 200 außen

Taverna Meteora — Tel. 09122 879391
Königsplatz 10 — Sitzplätze 80 innen, 80 außen
www.tavernameteora-schwabach.de

Zum Weinstock
Reichenbacher Straße 2 — Tel. 09122 81806
Sitzpl. 50 innen, 30 außen

Hufer / Dietersdorf
Alte Dietersdorfer Straße 10 — Tel. 0911 636317
www.restaurant-hufer.de — Sitzpl. 85 innen, 120 außen

INDISCH

Restaurant Ananda
Penzendorfer Straße 50 — Tel. 09122 72143
www.restaurant-ananda.de — Sitzpl. 40 innen, 20 außen, 80 Nebenz.

koh-i-noor
Nürnberger Straße 54 — Tel. 09122 1893123
www.indisches-restaurant-koh-i-noor.de

Sangam India
Limbacher Straße 19 — Tel. 09122 887185
www.sangam-india.de — Sitzpl. 40 innen, 30 außen, 40 Nebenz.

ITALIENISCH

Osteria Da Luigi
Bachgasse 18 — Tel. 09122 833445
www.osteria-daluigi.de — Sitzpl. 36 innen, 40 außen

Mare e Monti
Angerstraße 9 — Tel. 09122 6916240
www.mare-e-monti-schwabach.de

Pizza Classic
Rathausgasse 3 — Tel. 09122 8308404
www.pizza-classic-schwabach.de — Sitzpl. 16 innen

Ristorante Pizzeria Goldener Adler
Hindenburgstraße 20 — Tel. 09122 62546
www.goldener-adler-schwabach.de — Sitzpl. 30 innen, 70 außen

Stern Osteria
Wiesenstraße 11 — 09122 8772125
www.stern-osteria.de

The Brothers: Pasta Only
Nürnberger Straße 35 — 09122 8940588
www.thebrothers-pastaonly.de





MEDITERRAN

Fabiano
Königsplatz 33 — Tel. 09122 8862470
www.fabiano-schwabach.de — Sitzpl. 115 innen, 90 – 95 außen

nette Toilette

MEXIKANISCH

Restaurant El Paso / Limbach
Limbacher Straße 107 — Tel. 09122 75777
www.elpaso-schwabach.de — Sitzpl. 80 innen, 80 außen, 50 Nebenz.

ORIENTALISCH

Fattush
Höllgasse 1 — Tel. 09122 9836001
www.fattush.com

VERSCHIEDENES

Rosmarins Esszimmer
Im Vogelherd 4 — Tel. 09122 8080000
Sitzpl. 32 innen, 40 außen
www.rosmarins-esszimmer-schwabach.metro.bar

Die Schmiede
Nördliche Ringstraße 9 — Tel. 09122 937888
www.dieschmiede-schwabach.de — Sitzpl. 60 innen, 45 außen





SPORTGASTSTÄTTEN

Kostas 48'er
Jahnstraße 6 — Tel. 09122 13935
www.instagram.com/kostas_48er — Sitzpl. 100 innen, 80 außen

Sportgaststätte SC 04
Nördlinger Straße 48 — Tel. 09122 81566
www.sc04-schwabach.de — Sitzpl. 70 innen, 70 außen, 100 Nebenzimmer, 50 Kegelbahn

Sportgaststätte SV Eintracht Penzendorf
Hamburger Straße 4 — Tel. 09122 694542
www.sv-penzendorf.de — Sitzpl. 60 innen, 60 außen, 20 Nebenz.

Sportgaststätte SV Unterreichenbach
Volkachstraße 11 — 09122 932469





CAFES, BISTROS
im Zentrum

Blaues Haus Kaffee Rösterei
Friedrichstraße 6 — Tel. 09122 6908220
www.blaueshauskaffee.de — Sitzpl. 12 außen

Bowl Mood
Königsplatz 8 — Tel. 0176 21713902

Café am Wehr
Limbacher Straße 12 g — Tel. 09122 6317993
www.nobispark.de — Sitzpl. 60 innen, 70 außen

Aura Bistro & Café
Königsplatz 25 – im Altstadthof — Tel. 09122 8787399
www.aura-schwabach.de — Sitzpl. 80 innen, 92 außen

Cafe FUX
Neue Gasse 4 — Tel. 0176 47155893
www.cafefux.de

Das Bio Cafe
Rosenbergerstraße 3 — Tel. 09122 8882765
www.das-biocafe.de

Evis Auszeit
Friedrichstraße 19 — Tel. 0175 6451915
www.evis-auszeit.de

Herzglück
Königstraße 1
www.instagram.com/herzglueck.cafe/

Holy Monk im Mönchshof Café, Restaurant, Cocktailbar
Ludwigstraße 5 — Tel. 09122 17818
www.holymonk.de — Sitzpl. 80 innen, 120 außen

JP Lounge
Königstraße 17
www.jplounge-pilates.de

Lesezeichen Buch & Caffè
Königsplatz 29 — Tel. 09122 2919
www.lesezeichen-sc.de — Sitzpl. 9 innen, 6 außen

Café Noam
Pfarrgasse 6 — Tel. 0177 2123243
www.cafenoam.de — Sitzpl. 30 innen, 40 außen

Cafe Prinz
Rathausgasse 2 — Tel. 09122 6318360
www.cafe-prinz.de — Sitzpl. 100 innen, 100 außen, 30 Sitzpl. Lounge

Smash Dog
Rathausgasse 2–4 Tel. 09122 7064211
www.smashdog.de Sitzpl. 20 innen, 30 außen

Maloka Specialty Coffee
Königsplatz 29 Tel. 09122 9836227
www.maloka.de

Bäckerei Beck mit Café (Selbstbedienung)
Ludwigstraße 7–9 Tel. 09122 889072
www.der-beck.de Sitzpl. 30 innen, 15 außen

Bäckerei Schmidt mit Café (Selbstbedienung)
Ludwigstraße 1 a Tel. 09122 6307367
www.schmidtgenuss.de Sitzpl. 50 innen, 45 außen

Bäckerei Schwab mit Café (Selbstbedienung)
Nürnberger Straße 3 Tel. 09122 6318985
www.wirbackengerne.de Sitzpl. 25 innen, 8 außen

Xaver's Kaffeehaus
Königstraße 12 Tel. 09122 1816582
www.schwabachs-baecker-distler.de Sitzpl. 40 innen, 30 außen

CAFÉS, BISTROS
außerhalb des Zentrums




Bäckerei Beck mit Café (Selbstbedienung)
Nürnberger Straße 39 Tel. 09122 8898866
www.der-beck.de

Bäckerei Beck mit Café (Selbstbedienung)
Bahnhofstraße 35 Tel. 09122 183309
www.der-beck.de

Bäckerei Schmidt mit Café (Selbstbedienung)
Limbacher Straße 62 a Tel. 09122 6301141
www.schmidtgenuss.de Sitzpl. 50 innen, 20 außen

Cafeteria im Stadtmuseum
(Kaffee und Kaltgetränke; Kuchen nur auf Bestellung)
Museumsstraße 1 Tel. 09122 860-600
www.schwabach.de Sitzpl. 24 innen, 30 außen

Café Goldie
Limbacher Straße 77

Genießertreffpunkt Bäcker Schmidt
Wendelsteiner Straße 2 a Tel. 09122 6955076
www.schmidtgenuss.de Sitzpl. 150 innen, 150 außen

Jungegger´s Cafe Café & Bar
Limbacher Straße 57 Tel. 09122 73448
Sitzpl. 60 innen, 100 außen

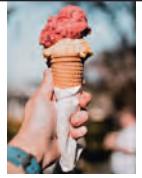



EISDIELEN

Buonissimo
Königsplatz 4 Tel. 09122 877674
www.buonissimo.io Sitzpl. 30 innen, 110 außen

De Rocco
Ludwigstraße 10 Tel. 09122 3626
E-Mail: info@eiscafederocco.com Sitzpl. 40 innen, 44 außen
www.eiscafe-derocco.de

De Rocco „to go"
Königstraße 16
Tel. 09122 3626




KNEIPEN UND BARS

AnnaBar
Bachgasse 12 Tel. 09122 1892466
www.annabar-schwabach.de

dieBank – Bar & Events
Südliche Ringstr. 7 Tel. 09122 8862470
www.diebank-schwabach.de

Lichtspielhaus
Friedrichstraße 22 09122 1893704
licht-schwabach.de

Markgraf
Neutorstraße 3 Tel. 09122 6318469

Metrodrom
Ludwigstraße 1 Tel. 09122 13060

Unfassbar Lounge
Südliche Mauerstraße 3 Tel. 0176 8568004

TAXI Für Ihre sichere Heimfahrt:
Taxi-Zentrale Schwabach Telefon: 09122 2011



Wolkersdorf
Eichwasen
Kappelberg
Nasbach
Hochgericht
Limbach
O'Brien-Park
SCHWABACH
Unter-reichenbach
Rohrers-mühle
Rößleins-mühle
Forsthof
Uigenau
Penzendorf
SCHWABACH-SÜD
Hotels / Pensionen
1 Das Goldschläger
2 Holiday Inn Express Nbg.-Schwabach
3 Hotel Centro
4 Hotel Gelber Löwe
5 Hotel Porlein
6 Hotel Raab Inspektorsgarten
7 Pension Unterreichenbach
8 24 Seven Hotel
Ferienwohnungen / Gästezimmer
1 Apartment am Stadtpark
2 Appartment Sternchen
3 Ferienwohnung Borg
4 Ferienwohnungen Flecken
5 Ferienwohnung Markmann
6 Ferienwohnung Pfister
7 Ferienwohnung Seltmann-Scheibel
8 Ferienwohnung Waldheim
9 Gästehaus am Heroldberg
10 Gästewohnung Schwenke
11 Gästewohnung Thaler-Wieland
12 Gästewohnung Unterreichenbach
13 Gästezimmer Zentral
14 Gold Apartments
15 SchwAparments
© Kartographie: kw-kartografie.de

Wir informieren Sie gerne:

Tourist-Information im Rathaus
Königsplatz 1 · 91126 Schwabach
Telefon: 09122 860-241
Fax: 09122 860-244
E-Mail: tourismus@schwabach.de
www.schwabach.de
www.stadtplan.schwabach.de

schwabach_erleben



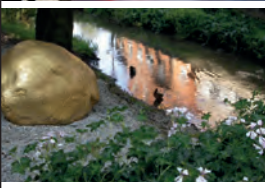




Impressum
Herausgeberin: Stadt Schwabach, Tourismusbüro
Redaktion: Cornelia Behringer, Petra Schwarz
Fotos: Anbieter: privat, Pixabay, Stadt Schwabach
Stadtplan: Kai Wendler, Ing.-Büro für Kartographie
Gestaltung: formfinder.de
Druck: DRUCKEREI MANG + CO GmbH+Co.KG, 91126 Rednitzhembach
Auflage: 1000 · Stand: 10/2026