

## KRIPPEN IN DEN KIRCHEN IN SCHWABACH

- Stadtkirche · Martin Luther Platz
- Evangelische Spitalkirche · Am Spitalberg
- Evangelisches Haus · Wittelsbacherstraße 4
- Evangelische Kirche St. Matthäus/Eichwasen  
Wilhelm-Dümler-Straße 116 c
- Evangelische Kirche Limbach · Gethsemanekirche · Danziger Str. 4
- Evangelische Kirche St. Lukas/Penzendorf · Dr.-Ehlen-Straße 33
- Evangelische Kirche · Unterreichenbach (tägl. 9 – 17 Uhr)
- Katholische Kirche St. Sebald · Ludwigstr. 17
- Katholische Kirche St. Peter und Paul, Werkvolkstr. 16

## KRIPPEN IN DEN KIRCHEN UM SCHWABACH

- St. Bartholomäuskirche · Dorfstraße 28, Gustenfelden  
(in der Adventszeit tägl. 9 – 18 Uhr)
- St. Georgskirche · Hengdorfer Straße 14, Regelsbach  
(in der Adventszeit tägl. 9 – 18 Uhr)
- Georgskirche · Kirchenweg 5, Kammerstein (tägl. 10 – 18 Uhr)
- Bartholomäuskirche · Nördlinger Straße 10, Barthelmesaurach  
Mo – Fr 10 -18 Uhr · Sa/So 8.30 – 18 Uhr

## KRIPPEN IN DIETERSDORF

1. Georgskirche (tagsüber geöffnet) · Kirchenberg 5
2. Metzgerei Götz (im Hof) · Kirchenberg 6
3. Familie Fleischmann · Kirchenberg (unterhalb der Kirche)
4. Gemeindehaus · Oberbaimbacher Weg 7
5. Am Dorfweiher · Oberbaimbacher Weg
6. Pfarramt · Alte Dietersdorfer Straße 2
7. Familie Bierlein · Rosa-Mihalka-Platz 3
8. Familie Scheuerpflug · Alte Dietersdorfer Str. 26



## SCHWABACHER KRIPPENWEG STADT & LAND

vom 1.12. bis 06.01.2018

Im Jahr 2013 wurde der Schwabacher Krippenweg erstmals als Gemeinschaftsprojekt der Arbeitsgemeinschaft Christlicher Kirchen Schwabach in Zusammenarbeit mit der Stadtheimatspflgerin und der Werbe- und Stadtgemeinschaft Schwabach e.V. durchgeführt.

Auch dieses Jahr werden in Fenstern von Privatwohnungen, in den Schaufenstern von Läden und in den Kirchen unterschiedlichste Krippen ausgestellt. Ausgangspunkt ist wieder das Krippenhaus auf dem Marktplatz. Erfreuen Sie sich an der Vielfalt der ausgestellten Krippen und entdecken Sie zusammen mit Ihrer Familie den Krippenweg.

## GEMEINSAM STATT EINSAM

24.12.2017 · 18.30 – 21.30 Uhr · Evangelisches Haus

Alle, die den heiligen Abend nicht alleine feiern wollen, sind herzlich in das evangelische Haus eingeladen.

Weitere Informationen: [www.stmartin-schwabach.de](http://www.stmartin-schwabach.de)

Schwabacher  
KRIPPENweg  
Stadt & Land

Design: [blackrabbit-design.de](http://blackrabbit-design.de) ★ Eine Aktion von:

SCHWABACHER KRIPPENHAUSVEREIN e.V.



Evang.-Luth. Kirchengemeinde  
Schwabach-St. Martin



STADT SCHWABACH



Arbeitsgemeinschaft  
Christlicher  
Kirchen (ACK)  
Schwabach



Schwabacher  
KRIPPENweg  
Stadt & Land

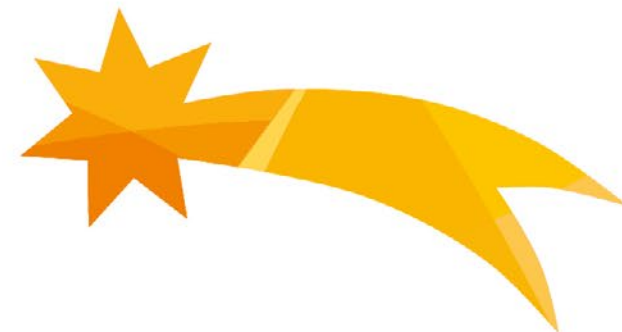

1. Dezember  
bis 06. Januar





# KRIPPENWEG IN DER INNENSTADT

- |                                                        |                                                                   |
|--------------------------------------------------------|-------------------------------------------------------------------|
| 1. <b>Krippenhaus</b><br>Marktplatz/Königsplatz        | 15. <b>Toni's Geschenke Markt</b><br>Königsplatz 29               |
| 2. <b>Schuhhaus Hohmann</b><br>Königstraße 8           | 16. <b>Fielmann</b><br>Königsplatz 25                             |
| 3. <b>Liquid Schmiede</b><br>Königstraße 18            | 17. <b>Glücksgriff Company</b><br>Martin-Luther-Platz 17          |
| 4. <b>Optik Kaiser</b><br>Königstraße 20               | 18. <b>Kaufhaus Wertvoll</b><br>Nürnberger Str. 13                |
| 5. <b>Strehle Wäsche</b><br>Königstraße 22             | 19. <b>Ancolé</b><br>Höllgasse 3                                  |
| 6. <b>Fräulein Gold</b><br>Zöllnertorstraße 2          | 20. <b>Die 2te Haut</b><br>Königsplatz 8                          |
| 7. <b>Modeboutique RiZou</b><br>Zöllnertorstraße 6     | 21. <b>Der Blickfang</b><br>Rosenbergerstraße 11                  |
| 8. <b>Die Ähre Naturkost</b><br>Zöllnertorstraße 8     | 22. <b>Lippmann Goldschmiede</b><br>Pfarrgasse 1                  |
| 9. <b>Institut &amp; Parfums</b><br>Zöllnertorstraße 1 | 23. <b>Fiedler Optik</b><br>Kappadocia 6                          |
| 10. <b>Backhaus Lederer</b><br>Königstraße 13          | 24. <b>filArt</b><br>Neutorstraße 1a                              |
| 11. <b>Kreativ Floristik</b><br>Königstr. 7            | 25. <b>Reisebüro Kleinöder</b><br>Pfarrgasse 2                    |
| 12. <b>Spielerei</b><br>Königstraße 9                  | 26. <b>Mode Frenzel GmbH</b><br>Ludwigstraße 5                    |
| 13. <b>Restaurant Fabiano</b><br>Königsplatz 33        | 27. <b>Sparkasse Mittelfranken Süd</b><br>Nördliche Ringstraße 2a |
| 14. <b>Five Fashion</b><br>Königsplatz 31              | 28. <b>Familie Kobras</b><br>Stadtparkstrasse 29                  |

Hinweis: Krippenwegführungen in Planung.  
Termine entnehmen Sie bitte der Tagespresse.

