

Schnitte und Ansichten Zöllnerter

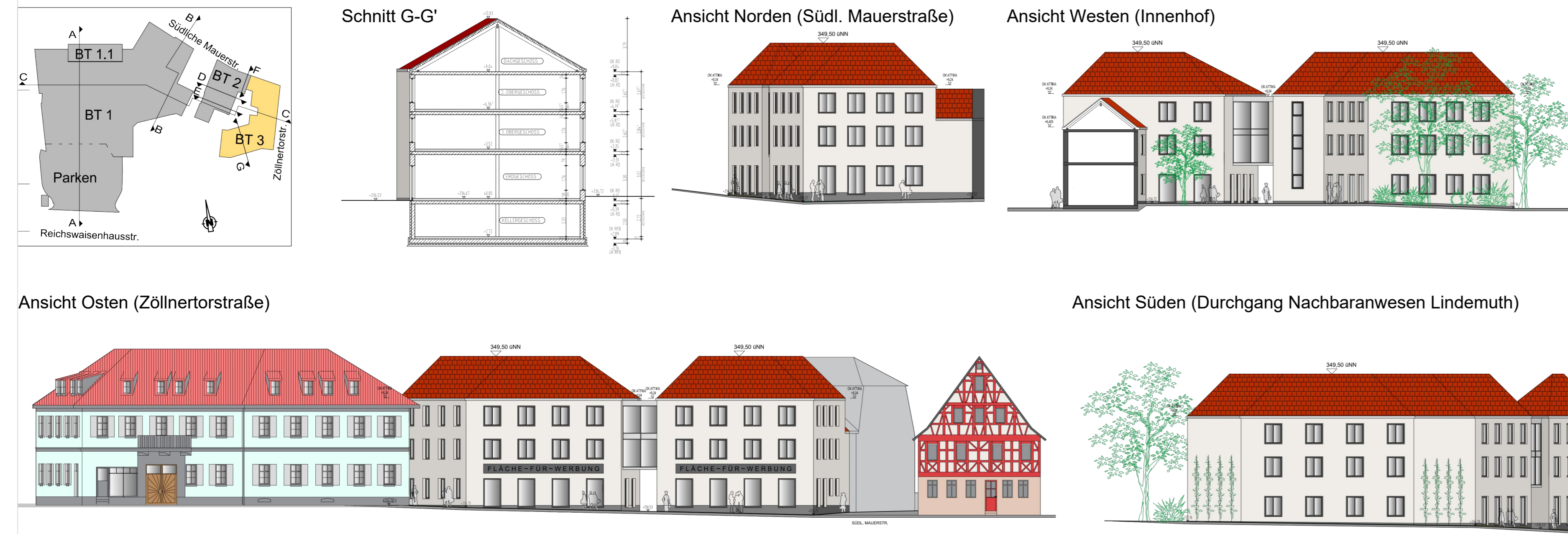

Schnitte und Ansichten Mälzerei

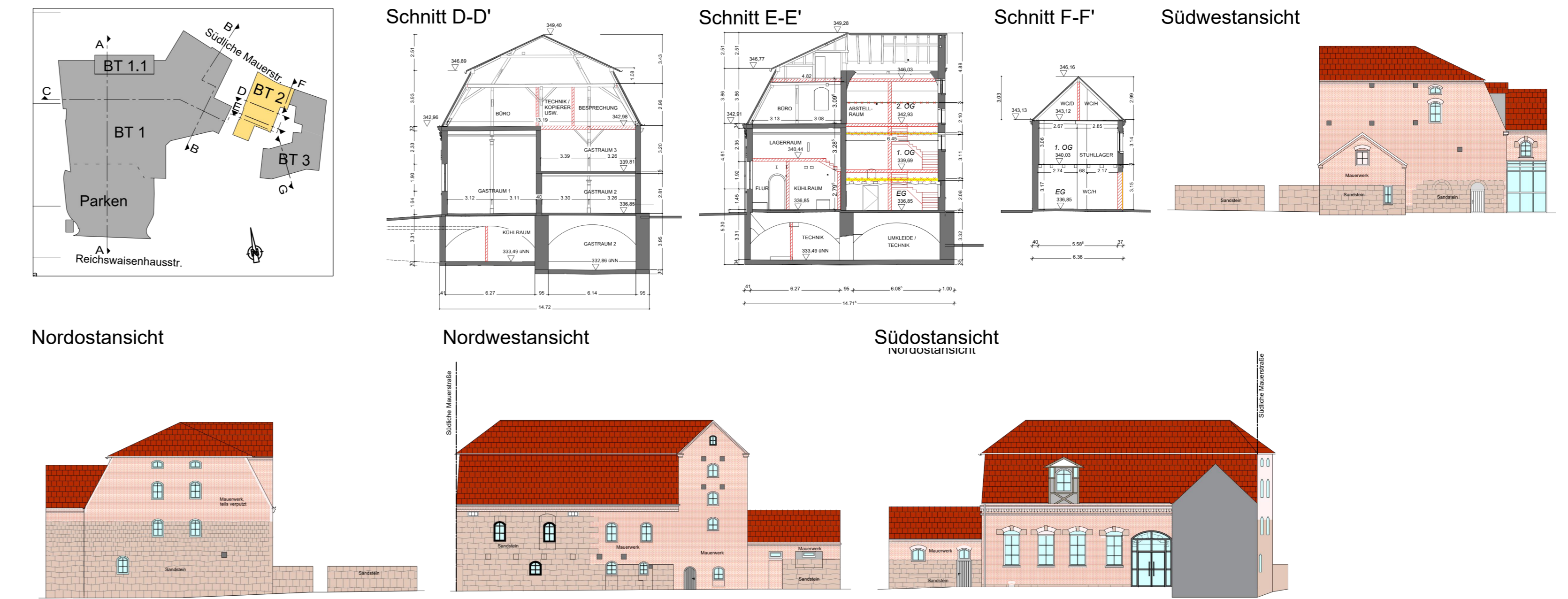

Schnitte und Ansichten Gesamtvorhaben

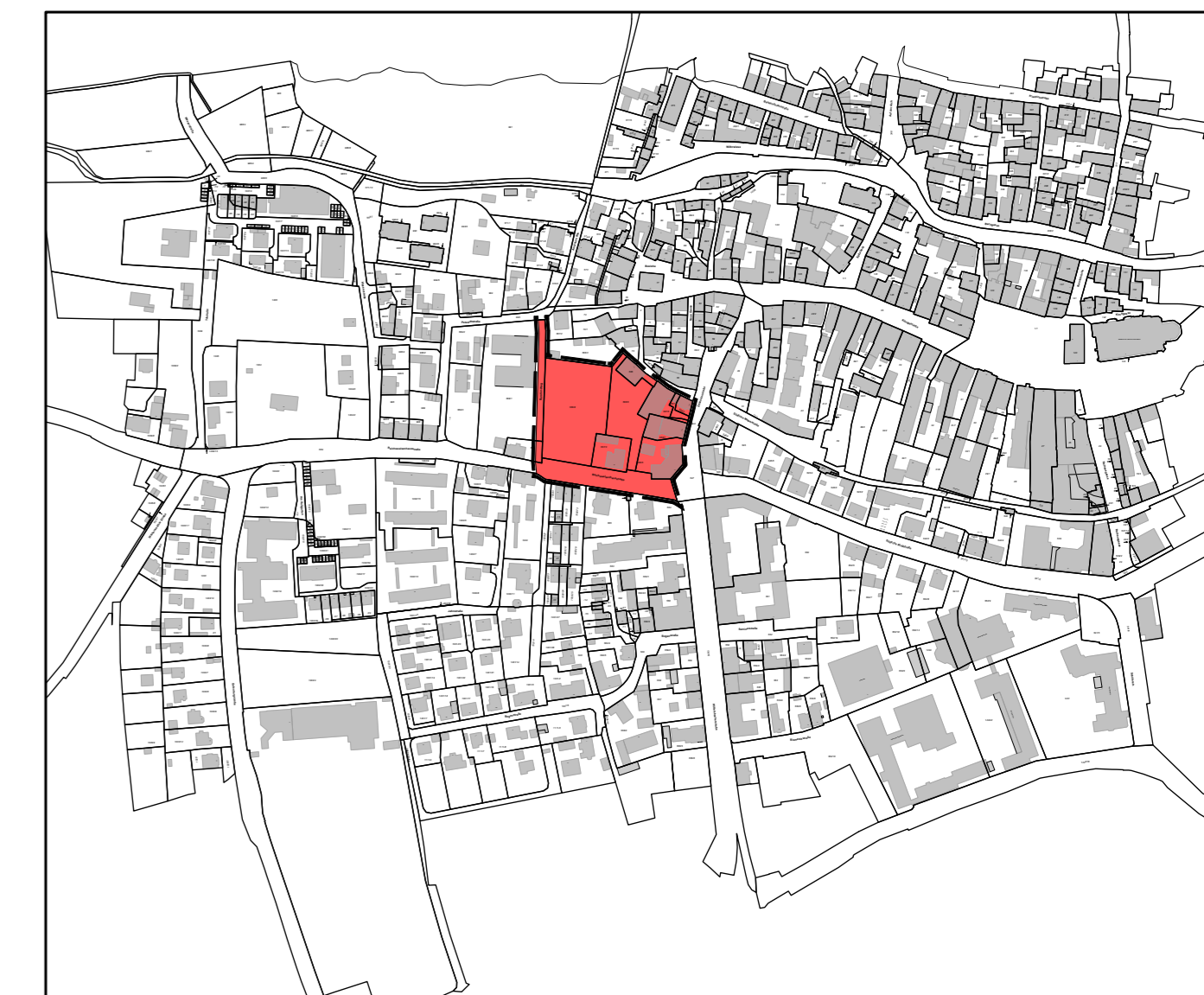
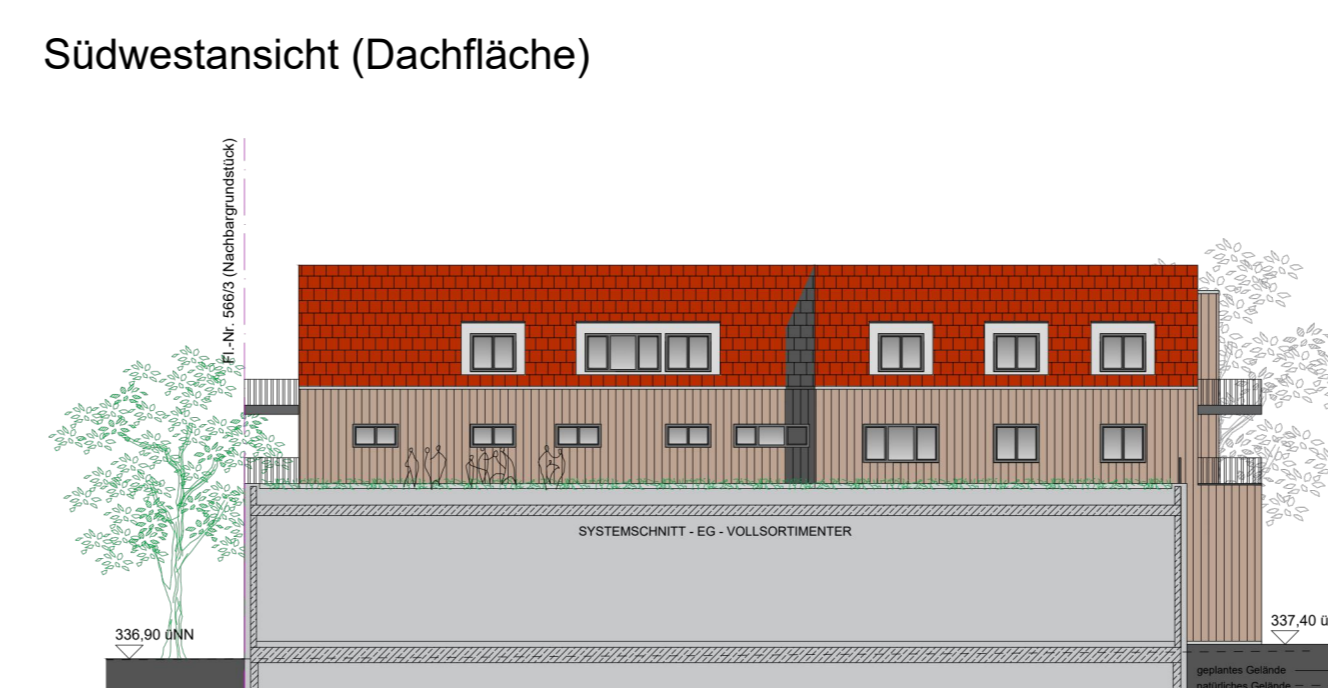
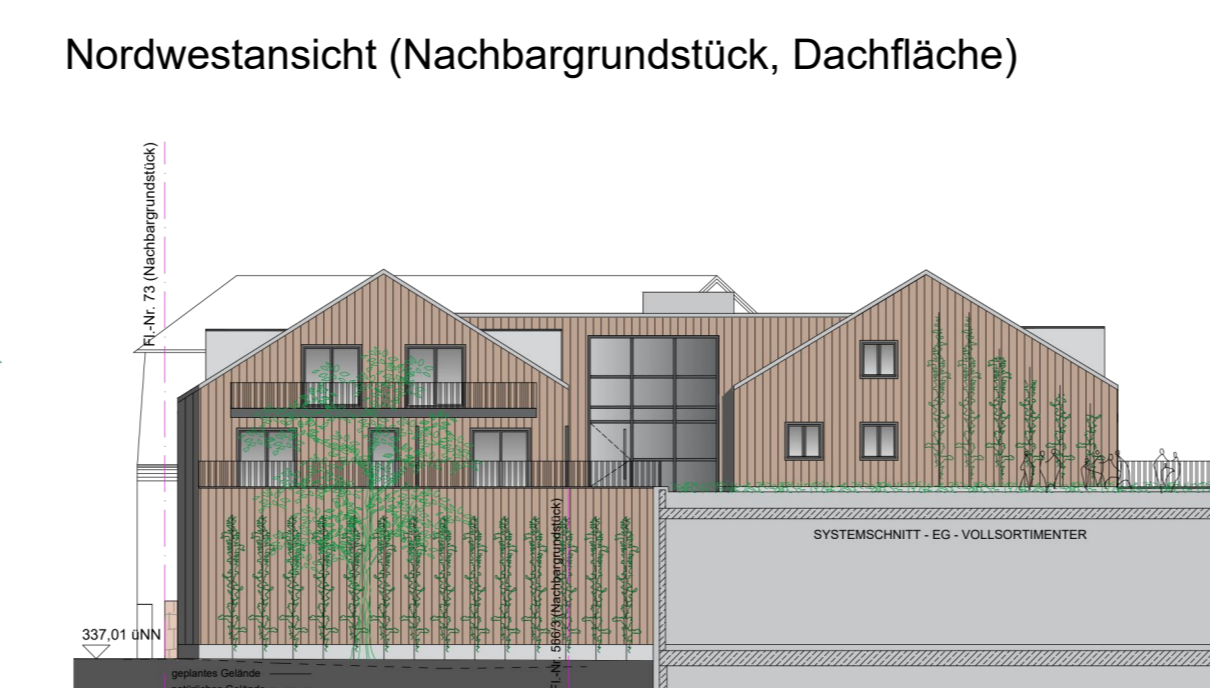
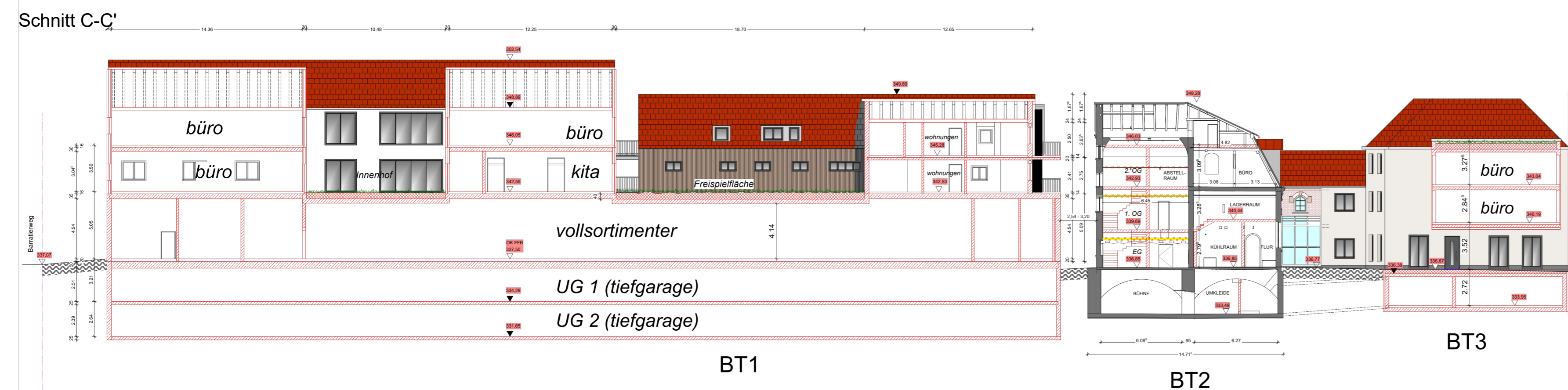
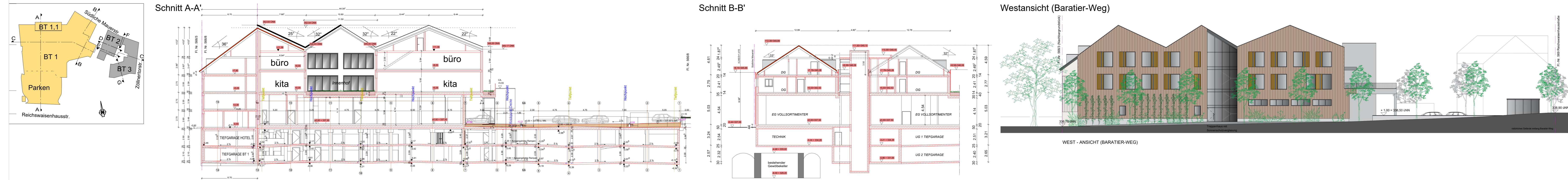

Ansichten Hotel



Dieser Vorhaben und Erschließungsplan besteht aus 3 Teilen und ist Bestandteil des vorhabenbezogenen Bebauungsplans VEP S-XI-24 "Goldschlägerhof - Zöllnerterstraße" A.41 R.4 Schwabach, den 12.05.2020 STADT SCHWABACH

(Siegel)

DR. Peter Reil
Oberbürgermeister

REFERAT FÜR STADTPLANUNG UND BAUWESEN STADTPLANUNGSAMT Albrecht-Achilles-Straße 6/8, 91126 Schwabach, E-Mail: stadtplanung@schwabach.de		STADT SCHWABACH Die Goldschlägerstadt.
PROJEKT Vorhabenbezogener Bebauungsplan mit integriertem Grünordnungsplan VEP S-XI-24 "Goldschlägerhof - Zöllnerterstraße"		AMTSLEITUNG Herr Morawietz PLANUNG C.P./ Vogelsang GEZEICHNET C.P./ Vogelsang GEÄNDERT Schwabach, den 19.03.2026
PLANBEZEICHNUNG / STAND Vorhaben- und Erschließungsplan 2 / Rechtskraft		PROJEKTLEITUNG Tel.: 09122 960 576 Herr Schwarzkopf
MAßSTAB 1 : 250	AUSFERTIGUNG PLANGRUNDLAGE DFK Stand 2024	